PARTER

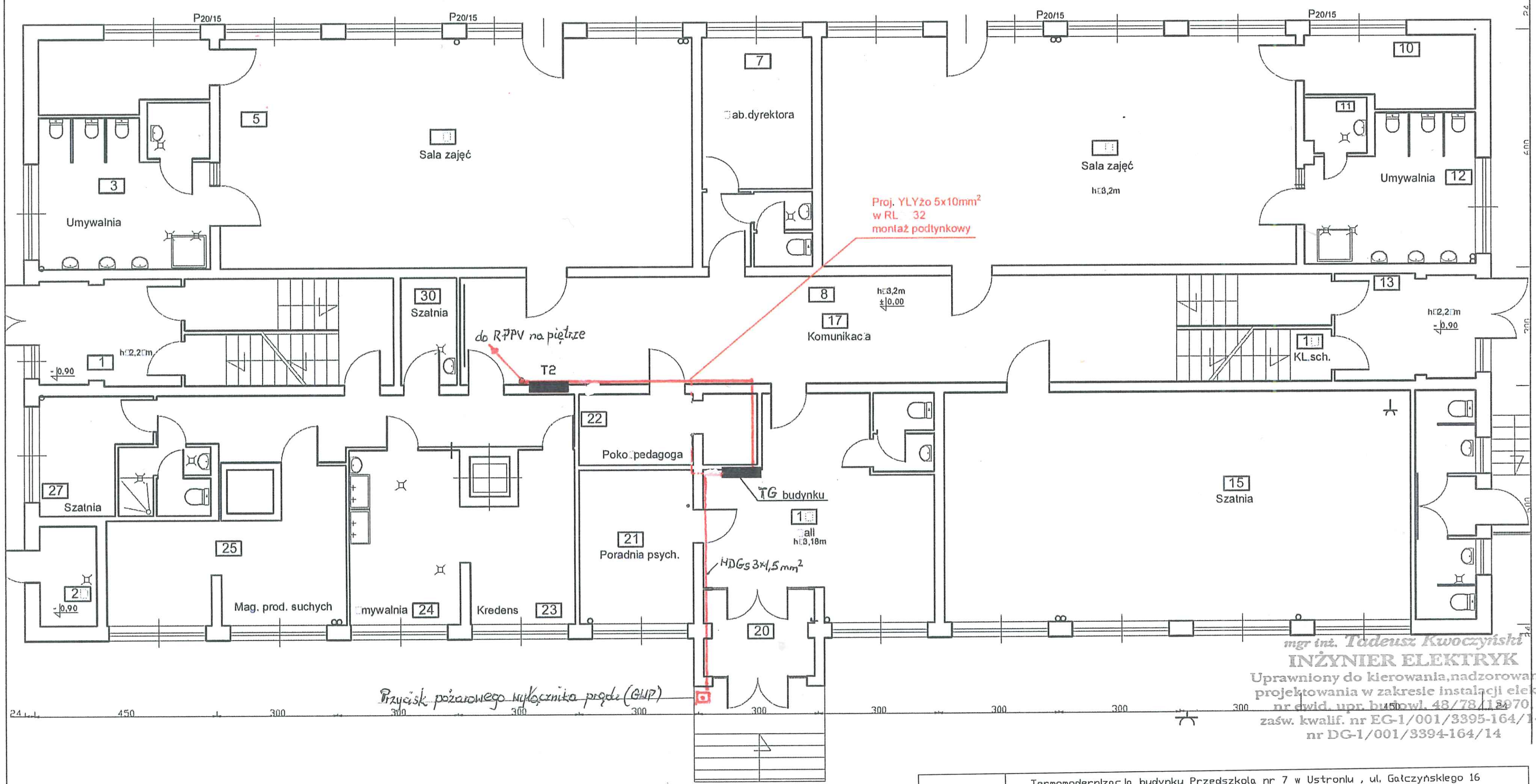

mgr inż. Tadeusz Kwoczyński
INŻYNIER ELEKTRYK
Uprawniony do kierowania, nadzorowania, projektowania w zakresie instalacji elektr.:
nr ewid. upr. budowl. 48/78/13970
zaśw. kwalif. nr EG-1/001/3395-164/14,
nr DG-1/001/3394-164/14

Temat	Termomodernizacja budynku Przedszkola nr 7 w Ustroniu , ul. Gałczyńskiego 16 Montaż instalacji fotowoltaicznej i pompy ciepła		
Treść rys.	Plan instalacji pożarowego wyłącznika prądu		
Inwestor	Miasto Ustroń , 43-450 Ustroń , ul. Rynek 1		
Projektant	mgr inż.Tadeusz Kwoczyński	Upr.nr.48/78/13970	
Data	czerwiec ' 2019r	nr. rys	E-8